KORTALANUL

Lekövetni az idők,
a család és a trendek változását

Belsőépítészet:
Kis Dániel,
Csizinszky László/
Architres Studio

Íme a House A nevezetű otthon: a projektnév majuszkulája nem titok, a helyszínre, azaz a budai Aranyhegyre utal. A tervezők szerint a fő koncepció az volt, hogy a ház ne csupán jól működjön, hanem együtt tudjon változni az itt élő család alakulásával is. Befogadja az új élethelyzeteket, támogatja a hétköznapi rutinokat elrendezésével, de stílusában is valami fajta hosszútávúságra törekszik. Látunk itt klasszikus formákat némi modern idézőjelben, mely gesztus a gyors divatváltozások kivédésére igyekszik választ keresni.

Az egyes helyiségekben nagy hangsúlyt kapott a pontos térszervezés, a rejtett vagy beépített, sokrétű tárolás, valamint az a fajta elrendezés, amely a mindennapi használat során kényelmessé teszi a tereket a szépség mellett. A konyha és a hozzá kapcsolódó közösségi zóna a családi együttlétek központja lett, ahol a nagyvonalú munkafelületek, az összefüggő tárolórendszerek és az étkezőasztal többfunkciós használata egyszerre szolgálja a közös főzést, a vendégfogadást és a hétköznapi működést.

A nappali és a közlekedői kapcsolatok a személyes tárgyak és emlékek befogadására lettek kialakítva. A teljes falat betöltő könyvesszekrény nemcsak tárol, de ki is emeli a család emlékeit, könyveit. Íves záródásai végtelenül egyszerű ötletnek tűnnek, mégis frappáns ízt és emlékezetes karaktert ad az egész helyiségnek. Kissé klasszikus, de absztrahált, így a kortárs hangnem is garantált megjelenésével. Ahogy a tervezők írják – „ez a fajta vonalvezetés mindeközben nem uralja a személyes tárgyakat, hanem hagyja, hogy a lakók történetei érvényesüljenek.”

A szülői háló puha anyagokra épít, intimebb világot teremt, amelyhez tágas walk-in gardrób és könnyen használható sminkasztal kapcsolódik egyedi bútorokkal. E tervezett formavilág mellett az egységes szín- és matériaválasztás említetten jól játszik az időtállósággal – már ami a trendeket illeti. Ez alól talán egyedül a fürdő burkolata kivétel. Ez a fürdőszoba egyébként a kis alapterület ellenére is teljes értékű, amit elrendezésével, valamint egészen eszesen és ízlésesen megoldott rejtett tárolásával, beépített faliszekrényével ér el.

fotó:
Gosztom Gergő





A lakáson végigvonul egy klasszikus, vidéki stílus, de absztrahálva. Így marad kortárs, de túlélheti a gyorsan változó divatokat is.

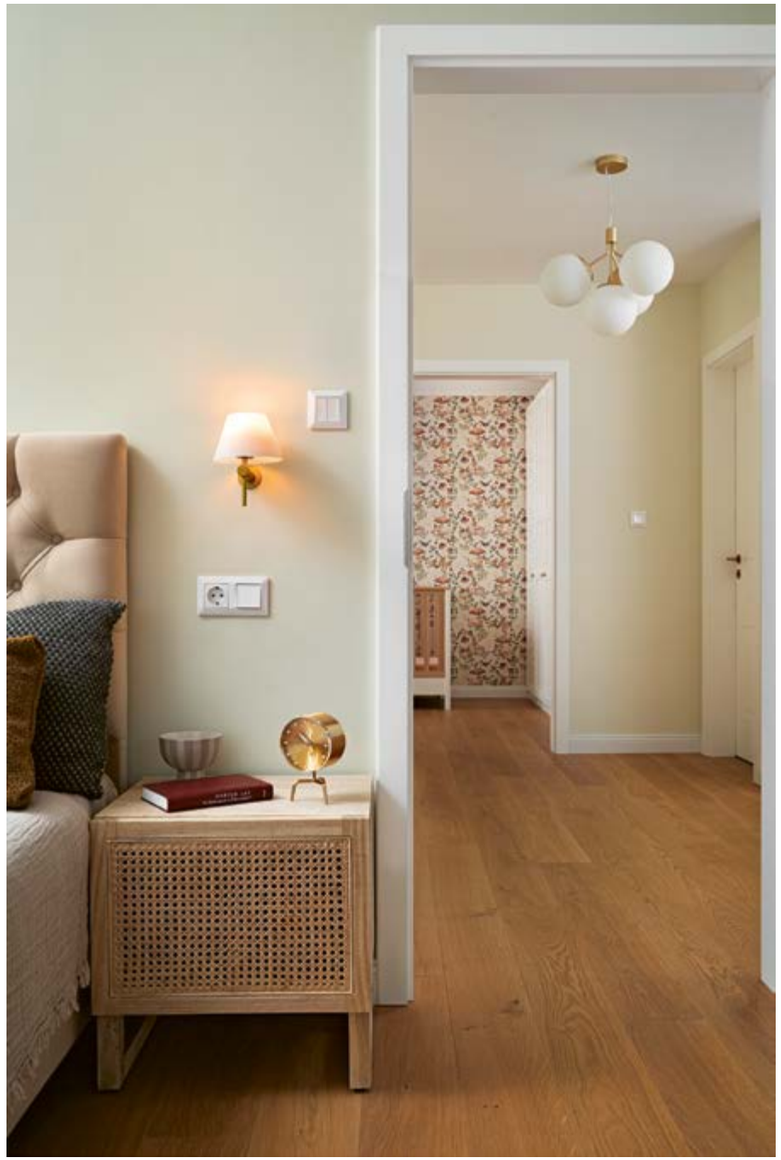



A fürdőben is minden a helykihasználásról szól, a világos háttérből meleg színnel kitűnő, beépített bútor ehhez nyújt egyúttal design-élményt is a praktikusság mellett

Az egyedileg tervezett bútorokban rendeződik a tárolás, hogy a 120 négyzetméter egységes stílusban tudjon kortárs eleganciát őrizni

